

## INSTRUCCIONES DE MONTAJE TAPA DE REGISTRO RELLENABLE TR05

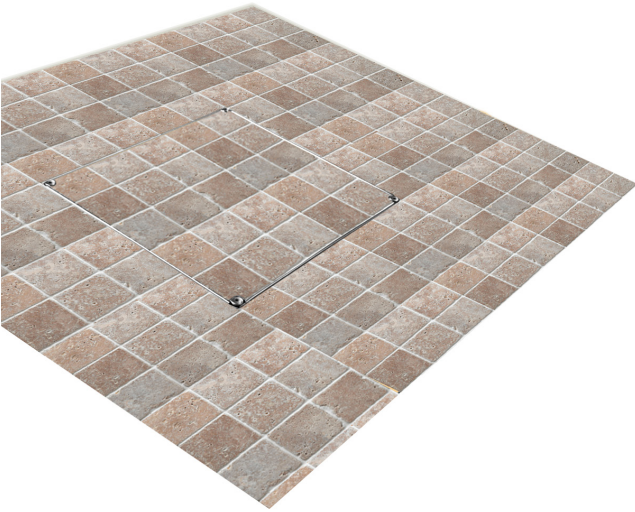

refuerzos en tapas para tráfico medio-pesado

1

- Comprobar que la tapa esté atornillada en el marco (sin bloquear el tornillo).
- Proteger los elementos de fijación y el perímetro del marco para evitar el contacto con restos de hormigón muy difíciles de limpiar.
- Colocar la tapa en su ubicación.

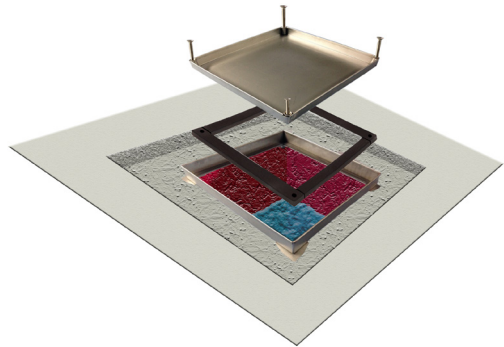

2

- Prever un hueco de las dimensiones suficientes para un correcto posicionamiento de la tapa.
- Nivelar y calzar con el suelo acabado. Rellenar cuidadosamente con el objetivo de fijar bien el marco.

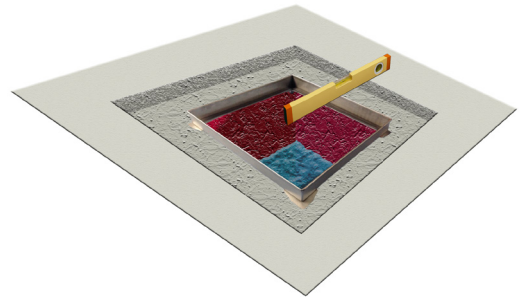

3

- Igualar y alisar el hormigón a la altura adecuada teniendo en cuenta el pavimento final.
- El relleno de la tapa debería realizarse junto al anclaje del marco en su ubicación. Se recomienda colocar unas galgas entre la tapa y el marco para evitar posibles deformaciones provocadas por el hormigonado.
- Se aconseja dejar secar antes de cualquier mantenimiento en función del hormigón aplicado.

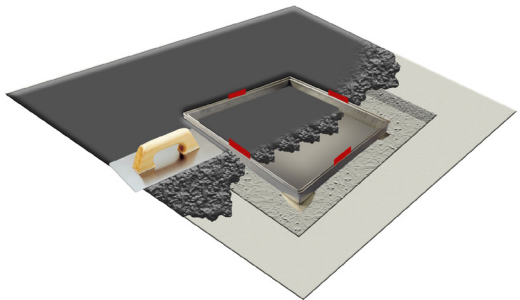

4

- Una vez aplicado el pavimento final, dejar fraguar el tiempo que sea necesario según el tipo de pavimento (resina, baldosa, etc.). Pasado ese tiempo, se podrán extraer las galgas.

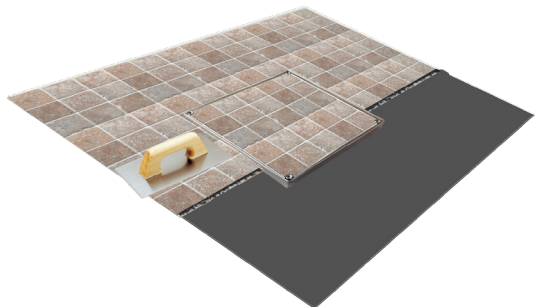

- **Mantenimiento:** Se recomienda abrir la tapa una vez al año como mínimo. Se debe limpiar el marco, verificar la correcta posición de las juntas, engrasar los tornillos y comprobar la junta, cerrar la tapa y asegurar que quede perfectamente atornillada.